

**ODYSSEE DE LA GORGE DU CAP BLANC**

2018-06-13 (F) LOF 20271/4853  
 Titres : CH EN, CH CS  
[fiche affixe](#)



<p>Père  <u>JUPITER DE LA MOULINE</u>                  2014-11-05 (M)                  LOF 17896/3355</p> 	<p><u>FUGUEUR DE LA MOULINE</u>                  2010-08-26 (M) LOF 14874/2848</p> 	<p><u>BARON DE LA MOULINE</u> 2006-06-27                  (M) LOF 11519/2230</p> 	<p><u>ARDENT DU CLOS SAN MARCO</u>                  2005-05-30 (M) LOF 10401/1985</p> 
	<p><u>FLORE DES HURLEURS DE RANDON</u> 2010-05-21 (M) LOF 14543/3567</p> 	<p><u>VICTOIRE DU CLOS SAN MARCO</u>                  2004-07-27 (F) LOF 9825/2590</p> 	<p><u>VOLCA DES COTEAUX D'OSLO</u>                  2004-12-23 (F) LOF 9995/2588</p> 
		<p><u>BALOU</u> 2006-06-02 (M) LOF 12363/2380</p>	<p><u>TITAN</u> 2002-03-25 (M) LOF 7443/1525</p>
		<p><u>ARDENTE (TI)</u> 2005-04-16 (F) LOF 11884/2782</p> 	<p><u>JPSIE (TI)</u> 2003-04-07 (F) LOF 9274/2218</p>
			<p><u>TIMPO DES RIVES DE LA GARONNE</u> 2002-04-14 (M) LOF 7977/1587</p>
			<p><u>TROMPETTE</u> 2002-11-15 (F) LOF 9318/2234</p>
			<p><u>VICOMTE LE GRAND VENEUR</u>                  2004-01-31 (M) LOF 9112/2123</p>
			<p>inconnu</p>

			<u>JEX</u> 1994-06-02 (M) LOF 1625/365
		<u>OBELIX</u> 1998-03-20 (M) LOF 4355/870	<u>LAIKA (TI)</u> 1995-01-15 (F) LOF 2607/667
<p>Mère <u>GINA DU PECH DE BERE</u> 2011-11-18 (F) LOF 15886/3942 (CACIS-CACIB Brevets de chasse, CH CS)</p> 	<u>RUBIS</u> 2000-06-15 (M) LOF 6206/1298	<u>NOISETTE DES COTEAUX PUYLAURENTAIS</u> 1997-04-27 (F) LOF 3717/1093	<u>JEX</u> 1994-06-02 (M) LOF 1625/365
			<u>JINA II</u> 1994-06-15 (F) LOF 1708/556
			<u>POLO</u> 1999-07-03 (M) LOF 5350/1074
	<u>DIANA DU PECH DE BERE</u> 2008-09-29 (F) LOF 13451/3288	<u>APACHE</u> 2005-04-23 (M) LOF 10254/2191	<u>TINA</u> 2002-04-10 (F) LOF 7506/2043
		<u>ALPINE DU PECH DE BERE</u> 2005-05-05 (F) LOF 10657/2714	<u>TOKIO</u> 2002-06-12 (M) LOF 8120/1505
			<u>REGLISSE</u> 2000-04-13 (F) LOF 6034/1753

Eleveur : CASTAGNE GHISLAIN / Propriétaire : CASTAGNÉ GHISLAIN ET NATHALIE  
 ADN=compatible Mère.  
 Cotation : 4  
 Tatouage : 249FLS  
 Dépôt ADN

## Taux de consanguinité (estimation) : 1.7 %

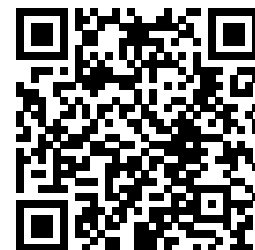

B'MICKEY (TI) (7,7,7,7 X 6,6,6,8) : 0.002686  
 GEX (6 X 5,5,8,8) : 0.002197  
 OBELIX (7 X 3) : 0.001953  
 NOISETTE DES COTEAUX PUYLAURENTAIS (7 X 3) : 0.001953  
 INDIEN (7,7,8,8 X 6,7,8,8) : 0.001404  
 JEX (8,8 X 4,4,7,7) : 0.001221  
 MOOGLY DE GIRARDIN (5 X 6) : 0.000977  
 IORKA (7,8,8 X 6,7,8,8) : 0.000916  
 ECHO DES RIVES DE LA GARONNE (6,8,8 X 6,7) : 0.000854  
 U'DIANE (TI) (7,7,8,8 X 7,7) : 0.000488  
 EAUDE (7,7 X 6,6) : 0.000488  
 B'DIANE (TI) (7,8 X 6) : 0.000366  
 JUDITH (7 X 6) : 0.000244  
 DULINE (TI) (8,8 X 6) : 0.000244  
 GRANDO (TI) (8,8,8 X 7,8,8) : 0.000183  
 JINA II (8 X 4,7,7) : 0.000122  
 LAIKA (TI) (8 X 4,6) : 0.000122  
 FITGI (TI) (8,8,8 X 7,8) : 0.000092  
 RITA (TI) (7,8,8 X 8) : 0.000092  
 P'TAIO (TI) (8 X 8,8,8) : 0.000061

## Résultats concours

Lieu	Date	Type	Epreuve N°	Juge	Conducteur
FR <u>Caplong</u>	2004-01-20	RENARD (F)	meute	1 Menut, Secchet, Donnadiou, Lamazière	Castagné et P
FR <u>CAPLONG 33</u>	2020-01-04	RENARD (F)	meute	1 MENUT-SECHER-DONNADIEU-LAMAZIERE	CASTAGNE
FR <u>SAINTE CROIX VOLVESTRE</u>	2024-01-19	RENARD (F)	meute	1 M. SANTAL ERIC - M. LACAVE PISTAA SEBASTIEN - Mme DELEUZE MIREILLE	CASTAGNE

Total des points

## Résultats expositions

Lieu	Date	Classe	Juge	Qualif.
FR <u>CRESSAT00 23 reg</u> MEILLEUR DE RACE	2010-07-14	CTF	COUSINIE ERIC	1 EXC
FR <u>AUCH (SPE)</u> Meilleur jeune	2019-05-05	CJF	Mme BOTTUSSI-JOCQUEL Céline	1 EXC
FR <u>MONTEILS (RE)</u> Sujet typé, excellent corps, excellentes angulations, robe et poil excellents.	2019-05-12	CJF	M. RHUL GILLES (FR)	1 EXC
FR <u>PIGNAN (NE)</u> - Meilleur Jeune	2019-07-06	CJF	M. RAMIREZ ANTOINE (FR)	1 EXC
FR <u>ROUTIER (RE)</u> Excellents type, crâne, chanfrein, oreille. Sujet légèrement long. Excellentes ossature et poitrine. Excellente présentation	2022-04-23	CTF	M. COUSINIE ERIC (FR)	1 EXC
FR <u>VILLENEUVE SUR LOT (SPE)</u>	2022-05-29	CTF	M. DONNADIEU Pascal	CACS + 1 EXC
FR <u>MERIGNY (RE)</u> Exc chienne, construite en lice. Exc tête et oreille typée. Exc carrure de babine. Oeil excellent. Exc membres. EXc ligne de dos. Exc fouet. Exc texture de poils et couleur de robe	2022-06-04	CTF	M. MAYNARD ALEXANDRE (FR)	1 EXC
FR <u>BLAVOZY (NE)</u> dcc exc tete - crâne - oeil - chanfrein - oreilles exc poitrine et angulation - poil exc ligne du dessus chienne harmonieuse dans son ensemble exc allure qualification excellent- Meilleur de Race	2022-07-02	CTF	M. DROUIN RICHARD (FR)	CACS + 1 EXC
FR <u>LIMOGES CAC</u> Meilleur de race	2024-04-12	CTF	M. GENICHON Gérard	CACIB + CACS + 1 EXC
FR <u>LIMOGES CACIB</u> Meilleur de race	2024-04-13	CTF	M. GENICHON Gérard	CACIB + CACS + 1 EXC
FR <u>FABREZAN (RE)</u>	2024-05-05	CCF	M. DONNADIEU PASCAL (FR)	1 EXC
FR <u>MONTLUÇON</u> Meilleur de Race	2024-06-02	CCF	ROUSSET VERNARD	CACIB+1 EXC
FR <u>VILLEREAL (NE)</u>	2024-06-16	CCF	M. THOMAS GERARD (FR)	1 EXC
FR <u>CAHORS (SPE)</u>	2024-07-28	CCF	M. GENICHON Gérard	ABS
FR <u>SENAILLAC LATRONQUIERE (RE)</u> - Meilleur de Race	2026-05-02	CCF	M. SANTAL ERIC (FR)	1 EXC

Total des points

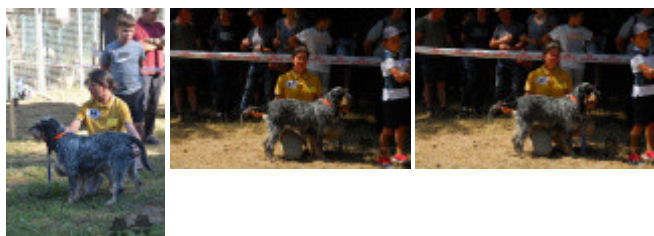

Note : les données ne sont pas garanties. Elles ont été entrées par les membres sans garantie d'exactitude.

